

SAMÞYKKTIR

Deiliskipulagsbreyting þessi sem grenndarkynnt hefur verið skv. 2. mgr. 43. gr. skipulagslaga nr. 123/2010 m.s.br. frá ____ til ____ var samþykkt í sveitarstjórn þann _____.

GREINARGERÐ

Deiliskipulagsbreyting þessi er í samræmi við Aðalskipulag Ísafjarðarbæjar 2008-2020 m.s.br. Breytingin tekur til lóðanna við Sindragötu 5 og 7 og felst í að sameiginlegur byggingarreitur er stækkaður til að rýma fyrir fyrirhugaðri viðbyggingu sem ætluð er til stækkunar á framleiðslurými bygginga. Nýtingarhlutfall lóðanna eykst í 1 en er 0,7 í gildandi deiliskipulagi. Samanlagt hámarks byggingamagn á lóðunum verður 6170 m² en er 4319 m² í gildandi deiliskipulagi. Samanlögð stærð núverandi bygginga er 3584,5 m². Hámarkshæð bygginga verður 10,2 m yfir gólfhæð núverandi bygginga. Nýting og afmörkun lóða er óbreytt. Að öðru leyti gilda öll ákvæði gildandi skipulags.

SKÝRINGAR

- - - - - Deiliskipulagsmörk
- Lóð
- Byggingarreitur
- Núv. byggingar
- L:3100 m² Lóðastærð
- ④ Götunúmer
- o' Hnit

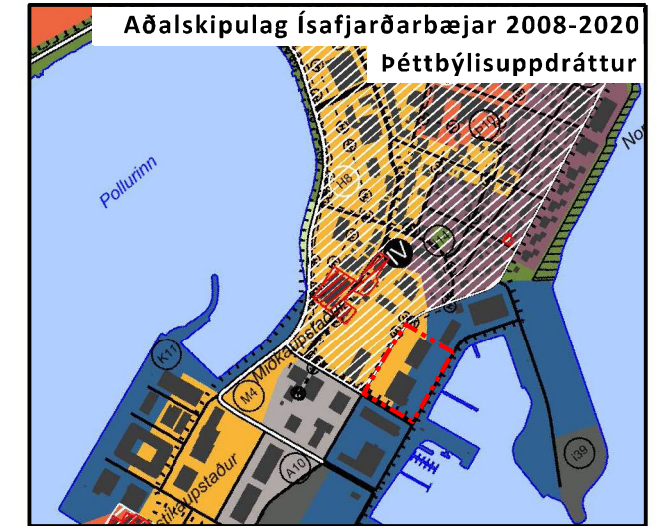
Hnitaskrá

- 1) 315978,20 628784,59
- 2) 316044,71 628806,22
- 3) 316080,94 628703,47
- 4) 316067,07 628698,75
- 5) 316076,90 628670,87
- 6) 316021,56 628652,81

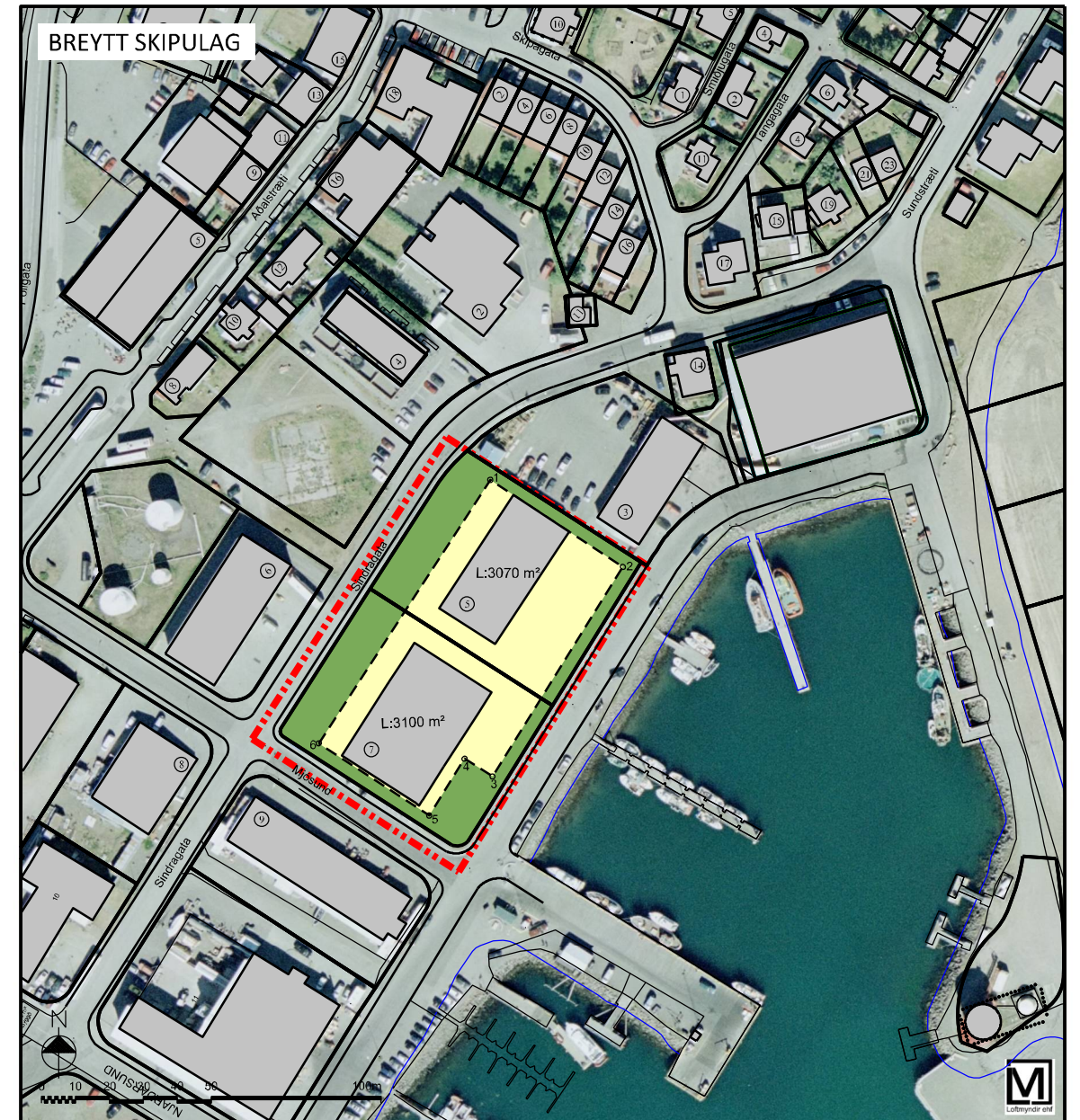

GILDANDI SKIPULAG - samþ. 21. ágúst 2006

