

# Sandasker - Frístundabyggð F25 Dýrafirði deiliskipulag

Greinagerð

Deiliskipulagsvæðið.

**Staðsetning og afmörkun svæðisins:**  
Landið er staðsett í um 2 km. fjarlægð frá Þingeyri. Svæðið er skilgreint sem frístundabyggð í Aðalskipulagi Ísafjarðar 2008-2020, merkt F25. Heimilt er að reisa allt að 6 ný hús á svæðinu. Svæðið er staðsett upp, 50m ofan við Svalvogaveg undir hlöðum Sandafells. Austan við svæðið (innan í fríðinum) eru tún sem hafa verið í órátt um árabil. Sunnan megin svæðisins eru hlöður Sandafells og norðan við er Svalvogavegur og fjaran.

**Helstu einkenni og aðstæður:**  
Svæðið býr yfir náttúruferu með útsýni út fjórinn og tilkomumikla fjallasýn. Svæðið er í nokkrum halla undir fjallshlöðum og helstu ágallar eru að ekki nýtur sólar á morgnana þar sem fellir varpar skugga á svæðið. Landið er um 4 hektarar að stærð, nokkuð grýtt en gróið viltu úthagagrasi. Eldri trjárækt er á svæðinu og verður tekið tillit til henna reins og kostur er. Ekki er talin stafa hætta af ofanflöðum á svæðinu en umsögn Væðurstofu verður óskað í samráði við sveitafélag. Svæðið er er skráð sem svæði á náttúrminjaskrá á aðalskipulagi Ísafjarðar 2008-2020. Ekki er vítað um neinar minjar á svæðinu.

**Forsendur og markmið frístundabyggðar:**  
Húsin verða byggð með áherslu á vistvæna og sjálfbæra hugmyndafræði. Við útfærslu skal leitað við að skerða ekki sérstöðu svæðisins, heildarástund og náttúru. Hús og umhverfi, þar með talin aðkoma að svæðinu, skulu þannig staðsett og hönnuð að þau falli sem best að umhverfi sínu og að jarðræsk verði í lágmarki. Tryggt verður að hús séu ekki staðsett á hættusvæði og utan heilgulsvæða þektra fornleifa.

**Önnur skipulagsáhrif:** Ekki deiliskipulag er í gildi á svæðinu eða á aðliggjandi svæðum.

**Samræmi við gildandi Aðalskipulag:**  
Þar sem allar meginforsendur deiliskipulagsins liggja fyrir í aðalskipulaginu var ekki talin þörf á að gera deiliskipulagsáhrif í samræmi við 40. gr. skipulagslaga nr. 123/2010.

Í gildi er Aðalskipulag Ísafjarðarbæjar 2008-2020 (Desember 2009), í aðalskipulaginu er svæðið flokkað sem frístundabyggð og merkt sem F25.

Til að lágmarki umhverfisáhrif tillögunnar mun verða tekið mið af eftirfarandi stefnumótun í aðalskipulaginu:

*"Öll uppbygging frístundahúsa skal miða að því að skerða ekki sérstöðu svæðisins og ástund þess í heild, þ.e. lítt spilla náttúru, líffræðilega fjölbreytni, landslagsheildir og menningarsögu.*

*Uppbygging frístundahúsa skal ekki skerða góð landbúnaðarsvæði, t.d. ræktarland, aðgengi að útivistarsvæðum eða loka gömlum göngu- og reiðleiðum...*

*Leitast skal við að samnýta nauðsynlega innviði eftir því sem kostur er, s.s. veitur, bílastæði, heimreiðar, stiga, útivistarsvæði og fleira þess háttar. Stærðir og útlit frístundahúsa skulu taka mið af umhverfi, þ.e. náttúrulegu landslagi og menningarlandslagi."*

(Greinagerð með Aðalskipulagi Ísafjarðarbæjar 2008-2020, Kalli 7.5.4 Frístundabyggð, bls. 88)

## Skipulagsskilmálar.

**Lög og reglugerðir:**  
Almennt er vísað til gildandi laga og reglugerða sem við eiga, s.s. Lögum nr.160/2010 um mannvirkni, Skipulagslög nr. 123/2010, Breytingu á skipulagslögum nr. 7/2016, Lög um hölustuhesti og mengunarvarnir nr. 7/1998, Skipulagsreglugerð nr. 90/2013, breytingu á skipulagsreglugerð nr. 578/2013 og Byggingarreglugerð nr. 112/2012 ásamt áorðnum breytingum (sbr. reglugerð nr. 1173/2012, 350/2013, 280/2014 og 360/2016).

**Frístundabyggð:**  
Alls verður leyflegt að byggja 5 frístundahús á sér löðum með sérstakri áherslu á vistvæna uppbyggingu og með sjálfbærni að leiðarljósi. Auk tilgreindra skilmála frístundahúsa er almennt vísað til gildandi Byggingarreglugerðar um efni og gerð frístundahúsa.

**Aðkoma að svæðinu** liggur um Svalvogaveg nr. 622 en hann er flokkaður sem stöðvegur (S) skv. vegflokunarmerki Vegagerðarinnar. 2 veggtingar verða inn á frístundasvæðið. Um núverandi vegaslóða frá Svalvogavegi norðan skipulagsvæðis og frá vegslóða vestan megin svæðis. Gert er ráð fyrir 2 bílastæðum innan hversar löðar. Nánari útfærslur á aðkomum skal ákveðin í samráði við bæjaryfirvöld og vegagerð.

**Löðir:** eru 5 talsins og er hver þeirra 10.000m<sup>2</sup> að stærð og er þær sýndar á uppdrætti.

**Upphitun:** húsa verður með blönduðum miðlum og skal nýta vistvænar aðferðir s.s. sólar- og vindorku, brennslu vistvæna efna í þar til gerðu eldstæði eins og kostur er og að auki með rafmagni.

**Rafmagn:** Raflina liggur í jörðu meðfram Svalvogavegi. Rafmagn inn á svæðið verður lagt í jörðu meðfram vegum frá tengikassa við aðalögn við Svalvogaveg. Að öðru leiti í samráði við viðkomandi orkubú.

**Vatnsþörf:** verður uppfyllt með nýtingu ferksvatnsliðnar nærri svæðinu.

**Frárennsl:** verður með rotþró og siturslögn. Ganga skal frá rotþró skv. gildandi byggingarreglugerð og reglugerð nr. 798/1999 um fráveitur og skólþ. en óuppleysanlegum efnum verður safnað í sértækan tank til förgunar á þar til ætluðum stöðvum.

**Sorp:** skal flokka og umbreytt í nýtanleg efni innan svæðisins eins og kostur er. Öendurvinnanlegu sorpi skal fargað á þar til gerðum sorpveitingarstöðum.

**Jarðræsk:** skal haldið í lágmarki og jarðvegsvirðis sem vikur fyrir byggingu (grunnsporir byggingar) skal endurnýta á þökum og ofaná veggjum eins og kostur er. Öðru jarðræsk skal haldið í lágmarki og ummerki afmáð á náttúrulegan máta.

**Brunavarnir:** Slökkvilið er á Þingeyri. Aukavatn til slökkvistarfa fæst úr Sandá sem rennur gegnum dalinn.

## Byggingarskilmálar:

Almennt er vísað til ákvæða gildandi byggingarreglugerðar um frístundahús auk eftirfarandi:

Frístundahús innan hversar löðar verði einnar hæðar, allt að 90m<sup>2</sup> að grunnflat. auk möguleika á geymslu og/öða gestahúsi að hámarki 35m<sup>2</sup>.

Hús skulu "sitja í landi" og ekki lyft yfir jarðveg, nema að takmörkuðu leiti.

**Hámarkshæð** húsa er 5m, frá gólfkóta upp á efsta punkt þaks.

**Byggingarefni** verði vistvæn og endurnýtanleg efni skulu notuð eins og kostur er.

**Þök** verði hulin grunu yfirborðs efni sem löggt til við grótt á grunnu að viðbættu samskonar efni ef þörf er á. Þök verða samtengt landi á þeirri hlöð sem snýr upp að fjallshlöð Sandafells og ákvarðast aðalstefna því af landslagi.

**Húshlöðar** sem snúa út á fjórinn verði klæddar með vistvænum efnum t.d. rekavöð og náttúrugrjóti.

**Gler** í gluggum skal vera eins hlutlaust og kostur er, án lita og afspjelnar útvæði.

**Eldstæði** mega vera í húsum og skal þá útfærsla og frágangur lygja królum gildandi byggingarreglugerðar varbandi frágangur brunavarna.

Húsin verða náttúrulega loftræst um opnanleg fóg, sérstakar loftunarristar og með öðrum vistvænum lausnum.

Viðbótar náttúrugrjóti og úthagatorfi verða aflagð á svæðum sem þola þannig jarðræsk og með leyfi viðkomandi yfirvalda.

**Girðingar** verða ekki reistar á svæðinu. Þar sem svæðið er innan fjárgirðingar umhverfis Þingeyri verður svæðið ekki girt af og engar hindranir verða á umgengni almenningssvæðis. Tryggja skal að rot á fjárgirðingu verði brúuð með fjárhældum hlöðum í samráði við bæjaryfirvöld, ef svo ber undir.

Leyflegt verður að reisa skjólveggi sem verða gerðir úr hlöðnu náttúrugrjóti og torfi þannig að sem minnst sjónræn áhrif verði.

Ekki er gert ráð fyrir **trjágróðri** á svæðinu umfram það sem fyrir er og má telja "náttúrulegt" fyrir svæðið. Í næsta nágrenni við svæðið, austanvert, er land að mestu gróið Lúpinu og verður leitast við að hefja útbreiðslu hennar inn á svæðið. Leitast verður við að skerða sem minnst af því gróðursviði sem fyrir er á svæðinu og viðhalda því eins og kostur er. Að öðru leiti verður miðað við stefnumótun í aðalskipulagi þar sem segir:

*"Öll skógrækt skal falla vel að náttúrulegu landslagi og menningarlandslagi. Skógrækt má ekki skerða óhöflega útsýni, aðgengi að útivistarsvæðum og beitaðnum og ekki raska náttúruyrirbrigðum sem njóta sérstakrar verndar. .... Kalli 4.2 Skógrækt bls 48*

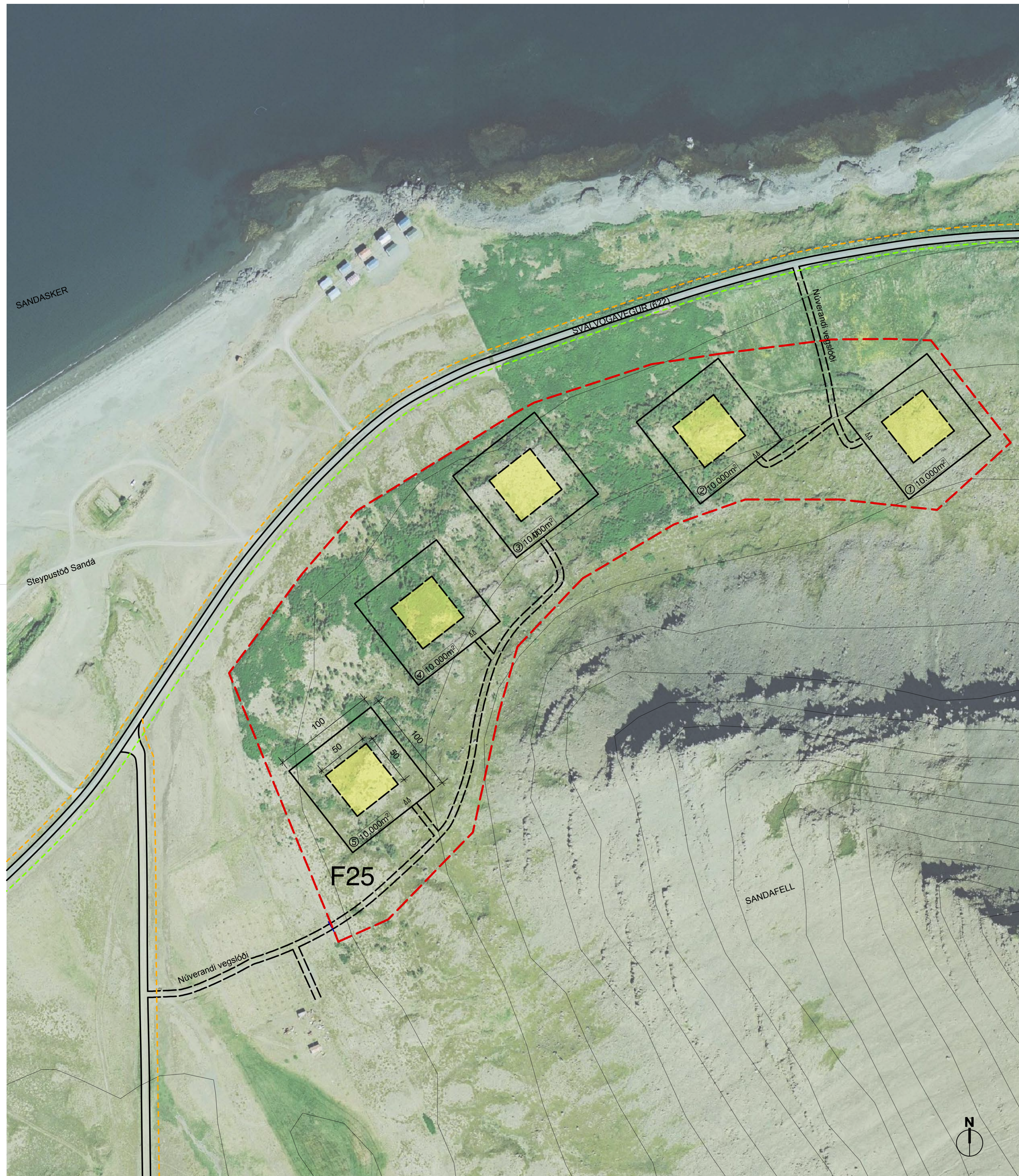

Grunnkort mkv. 1:2000 - Kortmynd frá 2012 af vef Loftmynda, www.map.is

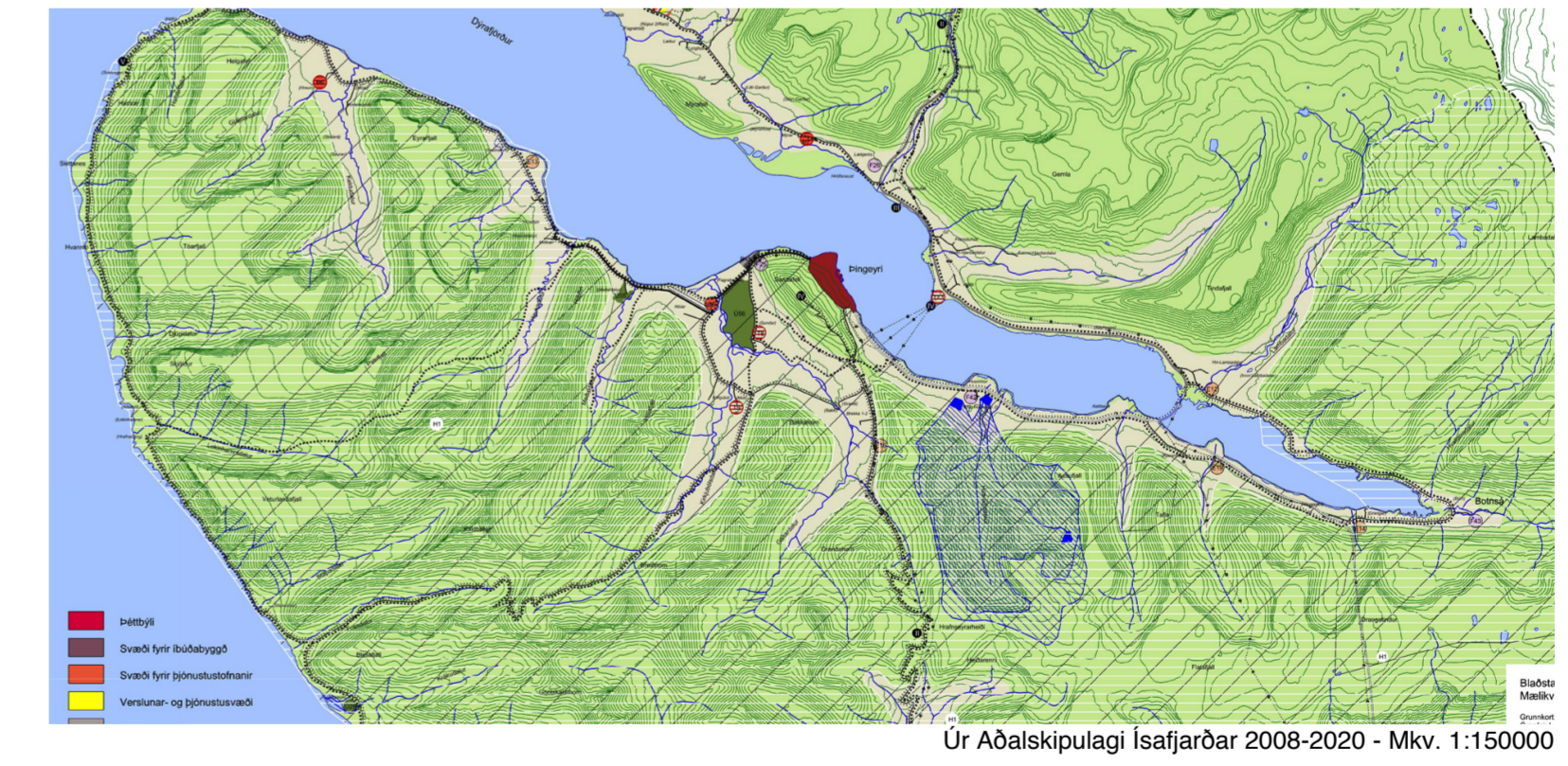

Úr Aðalskipulagi Ísafjarðar 2008-2020 - Mkv. 1:25000

## TILLAGA AÐ DEILISKIPULAGI

Skýringar		
Mörk skipulags		Vegur
Löðamörk		Vegslóði
Byggingarefni		Bílastæði
Löðanúmer		Gönguleið
Stærð löðar		Reiðleið

Deiliskipulag þetta sem auglýst hefur verið samkvæmt 41 gr skipulagslaga nr.123/2010 var samþykkt í bæjarsjórn þann

Tilgang var auglýst frá \_\_\_\_\_

með athugasemdarfræsti til \_\_\_\_\_

Auglýsing um gildistöku deiliskipulagsins var birt í B-deild Stjórnartíðnda þann \_\_\_\_\_

Deiliskipulag þetta óðlast gildi þann \_\_\_\_\_

Undirskrift sveitastjóra \_\_\_\_\_

_____	I
_____	H
_____	G
_____	F
_____	E
_____	D
_____	C
_____	B
_____	A

Breyting: \_\_\_\_\_ DAGS: BR

## Frístundabyggð F25

Teknað: PK/HT  
Dagsetning: 24.05.16  
Bílastæði: A1  
Málkvæði: 1:2000

Deiliskipulag  
**PK ARKITEKTAR**  
Bráutarholti 4, 105 Reykjavík, Ísland  
s. 551 8050, fax 551 8077 Netfang: pk@pk.is www.pk.is

Þálmarr Kristmundsson, kennitala: 080455-5269

Tekning sýnr: \_\_\_\_\_ Tekning nr. Útgáfa  
**Deiliskipulagsuppdráttur Greinagerð, skilmálar 001**